

Piano di Governo del Territorio

documento di piano
carta condivisa del paesaggio;
capacità d'uso del suolo

dp 3d

marzo 2010
scala 1:10.000

aggiornamenti

ADOTTATO dal Consiglio Comunale con Delibera n°39
del 7 ottobre 2009

APPROVATO con Delibera del Commissario Prefettizio
assunti i poteri del Consiglio Comunale
n° 2 del 26 marzo 2010

planificazione e coordinamento
arch. claudio nodari • arch. maura belloni • arch. carlo fasser

claudio nodari
architetto
ORDINE DEGLI ARCHITETTI
DELLA PROVINCIA DI BRESCIA
n° 1000

arch. ariela rivetta • ing. francesco abondio

francesco abondio
ingegnere
ORDINE DEGLI INGEGNERI
DELLA PROVINCIA DI BRESCIA
n° 1000

valutazione ambientale: strategica
arch. mario manzoni • arch. giorgio manzoni
ing. marcella salvetti • arch. camilla rossi

claudio nodari architetto

studio di architettura e urbanistica
25040 esne - bs - via a. manzoni 57 - tel. e fax 0364 46394

il responsabile
del procedimento
geom. cominelli alessandra

il commissario prefettizio
avv. zaira romano

collaborazione
dott. for. marco sengalli
ing. marcella salvetti
geom. claudio pezzotti
arch. elena palestini
ing. lida cotti piccinelli

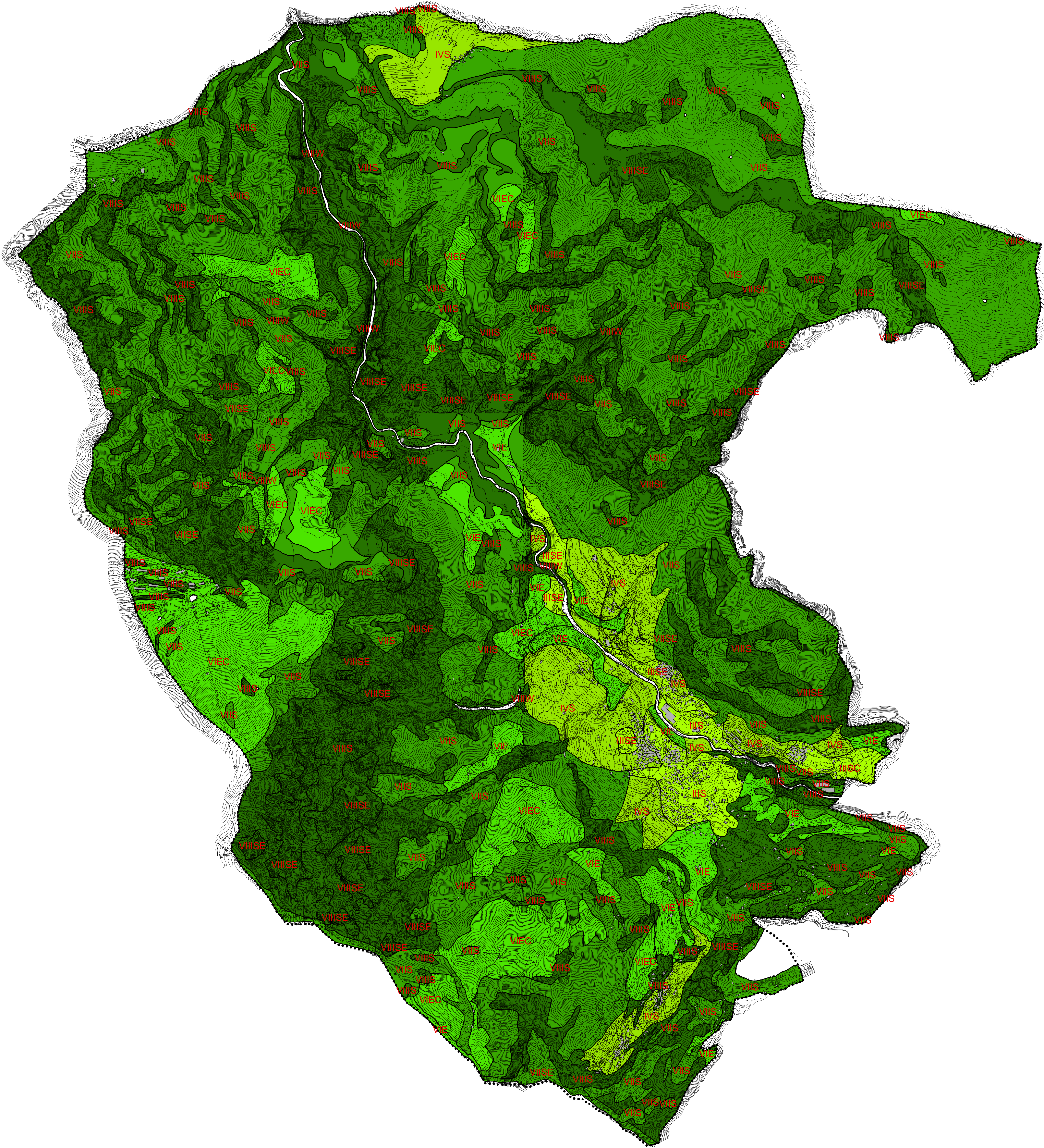

LEGENDA

CAPACITA' D'USO DEL SUOLO

CLASSI

- I** suoli con pochissimi fattori limitanti e quindi utilizzabili per tutte le colture
- II** suoli con moderate limitazioni che riducono la scelta delle colture e/o richiedono pratiche per la conservazione del suolo
- III** suoli con intense limitazioni che riducono la scelta delle colture e/o richiedono speciali pratiche conservative
- IV** suoli con limitazioni molto forti che restringono drasticamente la scelta colturale e/o richiedono pratiche di gestione accurata
- V** suoli privi di rischi erosivi ma con limitazioni ineliminabili tali da restringere l'uso alle attività silvo-pastorali
- VI** suoli con severe limitazioni che li rendono inadatti alle coltivazioni e limitano il loro uso al pascolo, alla forestazione e al mantenimento dell'ambiente naturale
- VII** suoli con limitazioni molto severe, inadatti alle coltivazioni tali da rendere difficile anche l'attività silvo-pastorale
- VIII** suoli con limitazioni che precludono il loro uso per fini agro-silvo-pastorali e restringono lo stesso a fini ricreativi, estetici e al mantenimento dell'ambiente naturale

SOTTOCLASSI

- e** limitazioni legate al rischio di erosione
- w** limitazioni legate a drenaggio sfavorevole o a rischio inondazione
- s** limitazioni legate a caratteristiche sfavorevoli del suolo (spessore, pietrosità ...)
- c** limitazioni legate a sfavorevoli limitazioni climatiche

..... confine comunale

